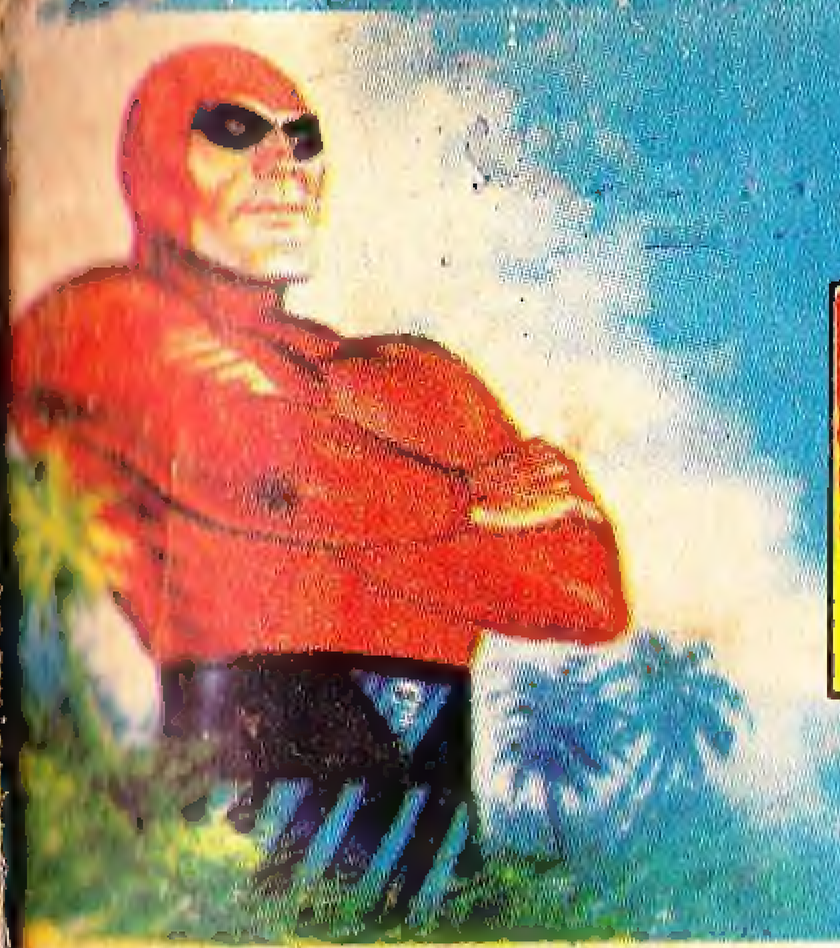

KIZILMASKE

Sayı:295 | HAFTALIK GENÇLİK MECMUASI | 1 LİRA

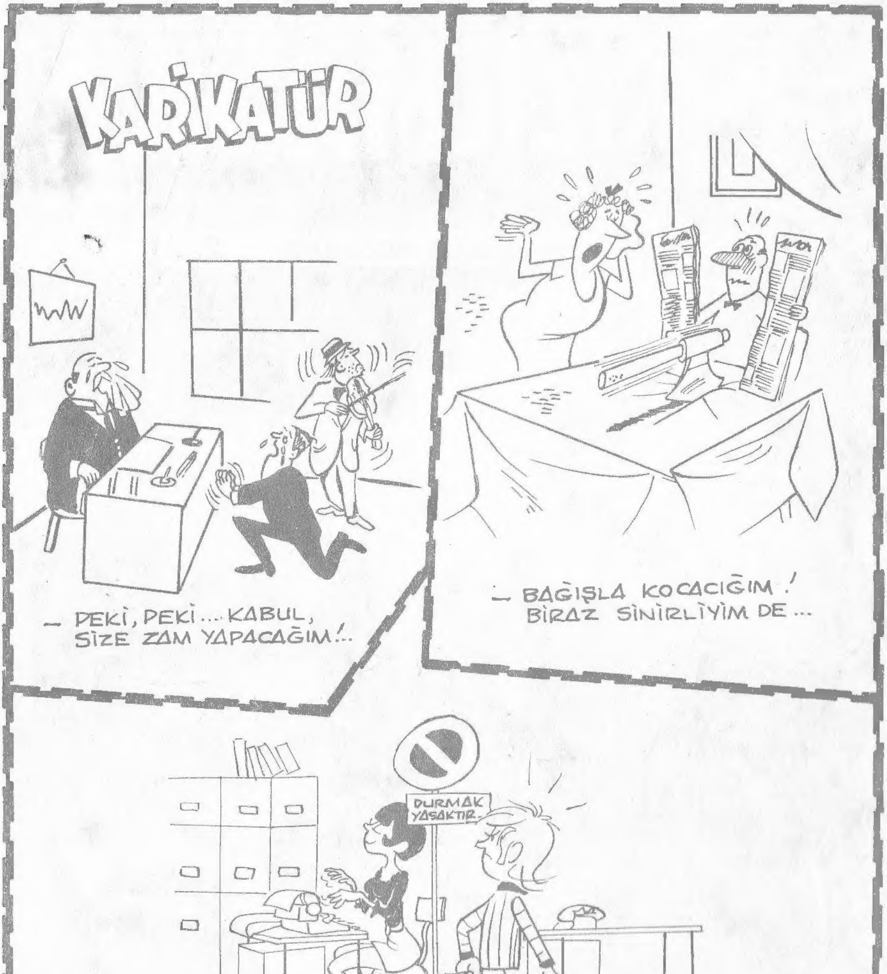

KIZILMASKE

Haftalık Mecmua. Sahibi ve Sorumlu Yönetmeni. M. SEZEN YALÇINER
İdare Yeri: Klodfarer Cad. No:16 ISTANBUL Tel:22 45 32-26 72 42
NEŞİR TARİHİ:30.3.1979

BASKI - SEÇİL OFSET - 27 32 00 - İST.

© Copyright Opera Mundi - K.F.S.

NE VAR Kİ HZZ BU UYARILARA KULAK ASMADI...
HÂLÂ YÜZÜYOR. ŞİMDİYE DEK ÖL-MELİYDİ...
AMA BİR İNSANI BİRKAÇ DAKİKA-DA BİR İSKELET HALİNE GETİRE-BİLEN PİRAN-HALAR...
...HZZ'IN KAYA GİBİ SERT GÖVDESİNE DİŞ GEÇİREMEDİLER...
...VE HZZ, KARŞI KIYIYA SAPA-SAĞLAM ULAŞTI...
SONRA BİR ARA GERİ DÖNÜP ARKADAŞ-LARINA ACELEYLE BAKTI...
HZZ...

...VE GÖZDEN KAYBOLDU.
HZZ.
HAYRET... HİÇ BİR ŞEY OLMADI...
FANTOM HZZ'I SEVER! ONA HABER VERMELİ-YİZ.
EDEN'DE STEGY VE BALDY DOSTLARINI YİTİRDİKLERİ İÇİN ÜZÜNTÜLÜYDÜLER...
HISS
ADINI NASIL SÖYLEYE-CEĞİM ONA?..
"MAĞARA CANAVARI" Dİ-YE SÖYLE...
FANTOM!
FANTOM MAĞARA CANA-VARI KAÇTI...

TAMTAM SESLERİ KISA ZAMANDA TÜM ORMANDA YANKILANDI.
FANTOM MAĞARA CANAVARI EDEN'DEN KAÇTI...
..VE ORMANIN DERİNLİKLERİNE, ORADAN DA KIZILMASKE'NİN EFSANEVİ KAFATASI MAĞARASINA ULAŞTI...
FANTOM MAĞARA CANAVARI EDEN'DEN KAÇTI.
!
?
FANTOM AMCA HZZ NEDEN EDEN'DEN KAÇTI DERSİN?
BİLMİYORUM REKS. ORADA EMİN VE MUTLU GÖRÜNÜYORDU.
ONU HEMEN BULMALIYIM. ORMANDA, TEK BAŞINA UZUN SÜRE KALAMAZ..
BU ARADA HZZ HİÇ BİR ENGEL TANIMADAN YOLUNA DEVAM EDİYORDU...
HZZ HZZ

HABERİ ALAN FANTOM DA HEMEN YOLA ÇIKTI...
MAĞARA CANAVARI EDEN'DEN KAÇTI...
HZZ NEDEN GİTMİŞ OLABİLİR VE NASIL ?
KIZILMASKE AZ SONRA YERLİLERE RASTLADI...
HZZ'LA İLGİLİ MESAJI SİZ Mİ GÖNDERDİNİZ ?
EVET... ASLANLARA YEM VERİRKEN OLDU...
HİÇ SEBEP YOKKEN ANİDEN DELİRDİ...
HZZ...

NEHRİ YÜZEREK GEÇTİ. PİRANHALAR BİLE ONU DURDURAMADILAR...
DERİSİ ÇOK SERTTİR.
HZZ BİR SİNEĞİ BİLE İNCİTMEZ. ONU NE DEĞİŞTİRDİ BÖYLE?
İZLERİNİ TAKİP ETMEK ZOR DEĞİL. BİR FİL GİBİ ARKASINDA İZ BIRAKIYOR...
AYNI ANDA BİRAZ ÖTEDE HZZ İLK TEHLİKEYLE KARŞILAŞTI...

GEÇTİĞİ YERLER AÇIKÇA BELLİ OLUYOR. HİÇ BİR YERE SAPMADAN DÜMDÜZ GİTMİŞ.
DÜŞMANLARINI BİR AN DİKKATLE SÜZEN HZZ...
HZZ...
ASLANLAR SALDIRIYA GEÇİNCE...
SNAP
RACK!
...BÜYÜK BİR CESARETLE KENDİNİ SAVUNDU.
BAM!

HZZ, ALÇAKTAN UÇMAKTA OLAN AKBABALARI AVLARKEN SIRTLAN-LAR DA ZİYAFETE KOŞUYOR-LARDI...
SQUACK
SONRA TEKRAR YOLUNA DEVAM ETTİ...
HZZ BURALAR-DAN GEÇ-MİŞ OLMA-LI...
NE KADAR DÜZ GİDİYOR. ACABA ÇOK UZAKTA MI?
?

CANAVAR! CANAVAR!
KAPILARI KAPAYIN...
YERLİLER DAHA ÖNCE HİÇ BÖYLE BİR ŞEY GÖR-MEMİŞLERDİ...
!!!
FIRLATTIKLARI MIZRAKLAR VE OKLAR ONUN KALIN POSTUNA HİÇ BİR ZARAR VERMİYORDU...
CANAVAR! CANAVAR...!
YAŞA-MAK İS-TİYORSA-NIZ KA-ÇIN!
WHAM!
HZZ BURAYA DA GELMİŞ...

ŞU DUVARI YIKIP GEÇTİ. KOSKOCA BİR FİL GİBİYDİ...
MIZRAKLARIMIZ VE OKLARIMIZ SANKİ YAĞMUR DAMLALARI GİBİ ÜZERİNDEN SIÇRADI...
ÖNÜNE ÇIKAN KULÜBELERİ DEVİRDİ...
AĞILI DA YERLE BİR ETTİ...
NEDİR BU FANTOM?
YERYÜZÜNDEKİ BÜTÜN CANLILARDAN FARKLI BİR YARATIK...
SONRA MEYVE BAHÇESİNDEKİ HER ŞEYİ BİRBİRİNE KATTI...
CRAC
AMA HİÇ BİRİMİZİ İNCİTMEDİ...
DÜMDÜZ YOLUNA DEVAM ETTİ... HİÇ BİR ENGEL TANIMIYORDU...
YAPTIĞI ZARARLARI TAMİR ETMEYE ÇALIŞACAĞIM. ASLINDA UYSAL BİR YARATIKTIR. FAKAT BİR ŞEY ONU KIZDIRMIŞ OLMALI...
UYSAL MI?

BİR TANKI İZLER GİBİYİM. HÂLÂ BİR OK GİBİ DÜMDÜZ GİDİYOR. HZZ NEYİN PEŞİNDE ACABA ?
FANTOM BİR SÜRE SONRA BİR MAĞARAYA ULAŞTI...
YOLUN SONUNA GELDİK GALİBA...
HZZ'İN ÇILGINLIK NÖBETİ ONU BURALARA SÜRÜKLEMİŞ OLMALI...
EVET. AYAK İZLERİ MAĞARAYA DOĞRU GİDİYOR...

SENİ BURADA BIRA_
KAMAM KAHRAMAN!
ÇEVREDE ASLANLAR
OLABİLİR...
HZZ'I
İLK KEZ
BURADA
BULMUŞ_
TUM...
HZZ!
HZZ!
BU KADAR ZARARSIZ
OLMASINA RAĞMEN
NEDEN ÖFKELENDİ
ACABA?
" ÖNCE EDEN'DE BÜTÜN
ARKADAŞLARINA
SALDIRDI... "
?
?
?
" SONRA
VÜCUDUNA
YAĞAN OK
VE MIZRAK_
LARA
RAĞMEN
KÖYÜN
DUVARLA_
RINI
YIKIP
PARÇALADI."
CRASH!

BU SAKİN HAYVAN KIZDIĞI ZAMAN HAREKETE GEÇEN BİR VOLKANA BENZİYOR. ONU UYANDIRAN NEDİR ?
NE VAR ŞEYTAN? HMM... BİRİ BİZİ GÖZLÜYOR GALİBA...
HAKLISINIZ DOSTLARIM. SANIRIM BİR FİL KADAR SESSİZ VE HASSAS BİR HAYVAN TARAFINDAN İZLENİYORUZ...
HZZ, ÇIK ORTAYA!
SENİ BULMAYA GELDİK. NELER OLUYOR SANA ?
HZZ! HZZ!
SAKİN OL ŞEYTAN!
GRR..

HZZ...
HİZ DUR!
GEL ŞEY-TAN!
HZZ... BEKLE BİZİ...
HZZ NEREYE Gİ-DİYOR ACABA? NEYSE BİRAZDAN SEBEBİNİ ANLA-RIZ.
HZZ... HZZ... HZZ!
NE VAR?
YAY CANINA! TAHMİN ETMELİYDİM. BİR DİŞİ!..
HRZ HRZ..
HZZ HZZ..

HZZ, DEMEK ÇILGIN GİBİ ORTALIĞI BİRBİRİNE KATMANIN NEDENİ BUYMUŞ?..
UTANIYOR.
HRZ HRZ...
ONUN BURADA OLDUĞUNU NASIL ANLADIĞINI HİÇ ÖĞRENEMİYECEĞİM. KOKUSU İLE BULMUŞ OLMALI...
HZZ HZZ.
OH... BENİMLE EL SIKIŞMAK İSTİYOR. NASILSIN HRZ?
BURADA KALMAK MI YOKSA, EDEN'E GERİ DÖNMEK Mİ İSTERSİNİZ?..
HRZ
HZZ HZZ?
BİR ERKEK NEDEN ÇILDIRIR? EŞİNİ BULMAK İÇİN...
HZZ...
HRZ...

KIZILMASKE DÖNÜŞTE BÜTÜN YOL BOYUNCA GÜLDÜ...
YAŞAM NE GÜZEL.. HO! HO! HA! HA!
EDEN
HA! HA! HA!
ORMANDAKİ VAHŞİ HAYVANLAR BU İLGİNÇ GRUBU ARALARINDA GÖRMEKTEN PEK HOŞLANMADI
HO! HO! HO! HE! HE! HE!
O DANE ?.. İKİNCİ BİR CANAVAR - BİRİ YETMİYOR MUYDU ?
FANTOM NEDEN GÜLÜYOR?
DOSTLARIN SENİ BEKLİYOR HZZ. NE ŞEKİLDE BİR KARŞILAMA YAPACAKLARINI BİLMİYORUM.
BİRKAÇ GÜN ÖNCE GİDERKEN BAZI ARKADAŞLARINI İNCİTMİŞTİN...

Bu Maceranın Sonu

FIRTINA
KIZILMASKE
Yeni Macera

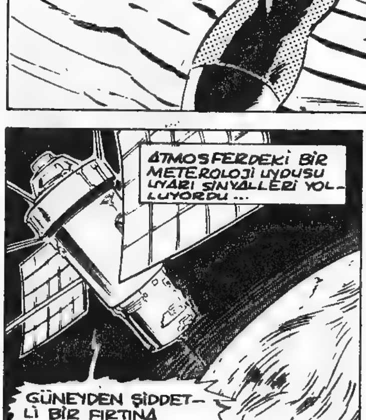
ATMOSFERDEKİ BİR METEROLOJİ UYDUSU UYARI SİNYALLERİ YOLLUYORDU ...
GÜNEYDEN ŞİDDETLİ BİR FIRTINA GELİYOR...

GERÇEKTEN DE AZ SONRA HAVA BİRDEN BOZDU, DENİZ KABARDI...

FIRTINANIN BAŞLAMASIYLA TÜM BALIKLAR SAKİN DENİZLERE DOĞRU HIZLA UZAKLAŞTILAR...
ORMANIN DERİNLİKLERİNDE DE HAVA DEĞİŞMİŞTİ... ALIŞILMAMIŞ BİR RÜZGÂR FANTOM'U TEDİRGİN ETTİ...
TUHAF BİR RÜZGÂR ÇIKTI, ÖLÜMSÜZ RUH...
EVET... FLAMİNGOLAR DA HUZURSUZLANDI...
ÇOK GARİP... BURALARA PEK GELMEZLERDİ... GENELLİKLE EDEN ADASINDA YAŞARLAR...
HAKLISIN. ANI DEFTERLERİNDE YAZDIĞINA GÖRE FLAMİNGOLAR 1898 YILINDA DA EDEN'İ TERKETMİŞLER...
"... O TARİHTE ÖYLE KORKUNÇ BİR FIRTINA OLMUŞ Kİ DEDEM BİLE KURTARMA ÇALIŞMALARINDA AZ KALSIN BOĞULACAKMIŞ..."
ÖYLEYSE... YİNE FIRTINA MI ÇIKACAK DERSİN ? BU ÇOK FENA OLUR..!
EVET GURAN...

HAVA AÇIK AMA RÜZGÂR GÜÇLENİYOR. BU İYİYE İŞARET DEĞİL!
NE YAPACAĞIZ FANTOM?
YAPACAK BİR ŞEY YOK GURAN, PİGMELERE SÖYLE HEPSİ KAFATASI MAĞARASINA SIĞINSINLAR. ORADA GÜVENCEDE OLURLAR...
BENİM EDEN'E GİTMEM GEREK. FIRTINA ÇIKARSA ORADAKİ HAYVANLARIN HAYATI TEHLİKEYE DÜŞER...
SENİNLE GELEBİLİR MİYİZ FANTOM AMCA?
TABİİ REKS! YALNIZ ACELE ETMELİYİZ. HAYDİ GİDİP JUMBO'YU GETİRİN...
YAŞASIN!
AZ SONRA...
HMM... MAYMUNLAR ORMANIN DERİNLİKLERİNE KAÇIYOR. TEHLİKEYİ HİSSETTİLER...

ÇOK GEÇMEDEN...
BAK, FANTOM AMCA MORİLİ BALIKÇILAR DA ORADA!
İŞTE EDEN!
SİZ BURADA KALIN... BEN GİDİP NEDEN GELDİKLERİNİ ANLAYAYIM.
FANTOM, PİRANHALARLA DOLU NEHRİ HAVADAN GEÇTİ...
SELÂM DOSTLARIM. EDEN'DEKİ HAYVANLARA BALIK VERMEYE Mİ GELDİNİZ?..
HAYIR ÖLÜMSÜZ RUH!..
HEPSİNE YETECEK KADAR BOL BALIK VAR...
BÜYÜK RÜZGÂR YAKLAŞIYOR...
HAYVANLARI EMNİYETE ALMAK İSTEMİŞTİK...
BİRAZDAN DENİZ KABARACAK...

ADADAKİ HAYVANLARI MAĞARALARA YERLEŞTİRDİK, VE BOL YİYECEK VERDİK...
İYİ DÜŞÜN MÜŞSÜNÜZ...
FAKAT SOLOMON VE NEFERTİTİ HUZURSUZ GÖRÜNÜYORLAR...
BELKİ DE SENİ SELÂMLAMAK İSTİYORLAR FANTOM.
HAYIR! SANMIYORUM...
GALİBA DENİZDE BİR ŞEY VAR...
GULLA AĞACA ÇIKIP BAKACAK. GÖZLERİ ÇOK KESKİNDİR.
BİR SAL... ÇOK UZAKTA... ÜSTÜNDE İKİ ÇOCUK VAR.
ÇOCUK MU? DENİZİN ORTASINDA HA!?
GEL AZANDA.. ONLARI KURTARMALIYIZ...

BİRAZ SONRA...
ONLA-RA İYİCE YAKLAŞ-TIK...
FAKAT NE OLUYOR? ÇOCUKLAR PANİK İÇİNDE...
BU... KOCAMAN BİR KÖPEKBALIĞI!
KÜREKLE-Rİ DAHA HIZLI ÇEKİN...
ÇOK GEÇ KALDIK...
ONU MUTLAKA DURDURMALI-YIM...
HÜCUMA GEÇİYOR.

DİKKATİNİ ÜZERİME ÇEKMELİYİM. İŞTE BENİ GÖRDÜ...
BİRAZ DAHA YAKLAŞSIN HELE...
İŞTE OLDU...
BU İŞİNİ GÖRÜR SENİN.
KİM... KİMSİN SEN?
SİZE YARDIM ETMEK İSTEYEN BİRİ. PEKİ SİZİN DENİZDE NE İŞİNİZ VAR?
BİZ FREDSON ADASINDAN GELİYORUZ. NOAK BABANIN YANINDAN...
FREDSON MU, NOAK BABA MI?

SÖZÜNÜ ETTİĞİN ADAYI BİLİYORUM. ORAYA "ÇOCUKLAR ADASI" DENİR...
EVET FANTOM! BAZEN YAKININDA BALIK AVLARIZ...
ORAYA GİDECEK MİYİZ ?
EVET... ACELE EDELİM ÇOCUK HASTA...
O BENİM KIZKARDEŞİM, CHİ-YUN... BENİM ADIM TENGHU...
ADADAN NİÇİN AYRILDINIZ TENGHU ?
DENİZ KENARINDA YAPTIĞIMIZ SALLA OYNUYORDUK. BİRDEN DALGALAR BİZİ AÇIKLARA SÜRÜKLEDİ...
BİR SAAT SONRA...
İŞTE "ÇOCUKLAR ADASI", ÖLÜMSÜZ RUH...
NOAK BABA DA ORADA...

KIYIYA ÇIKTIKLARINDA HEYECANLA KARŞILANDILAR...
NOAK BABA. BU İYİ KALPLİ AMCA BİZİ KUR-TARDI... ADI FANTOM'MUŞ...
FANTOM MU ?
ORMANDA YAŞAYAN YERLİLER-DEN ADINI DUYMUŞTUM. FAKAT BİR MASAL SANIP İNANMAMIŞTIM... DEMEK DOĞRUYMUŞ..
İYİ GÜNLER!
İYİ GÜNLER. BU İKİ KARDEŞTEN UMUDU-MUZU KESMİŞTİK. YARDIMINIZ İÇİN SİZE MİNNETTARIZ.
BİR RASTLAN-TI SONUCU ONLARI GÖRDÜK...
FAKAT KÜÇÜK CHİ-YUN HASTA...
BAŞLARINA GELEN BU KORKUNÇ OLAY ONDA ŞOK ETKİSİ YAPMIŞ OLMALI...
LÜTFEN ONU İÇERİ GETİRİN! KARIM GEREKENİ YAPAR...
BU ÇOCUK-LAR NERE-DEN GELDİ NOAK BABA ?
DÜNYANIN ÇEŞİTLİ YERLERİNDEN. HİÇ BİRİNİN AİLESİ YOKTUR...

ONLARI NİÇİN BU ADAYA TOPLADINIZ?
ÇOK PARAMIZ YOK. BURADA DAHA RAHAT GEÇİNİYORUZ...
BİZE BALIK VE MEYVA GETİREN YERLİLERİN YARDIMIYLA ÇOCUKLARA BAKIYORUZ...
AYNI ANDA MORİ BALIKÇI KÖYÜNDE...
BU KIRMIZI BAYRAKLI GEMİDE NEREDEN ÇIKTI?..
KORSANLAR!..
HEY KÜÇÜK! REİSE Kİ-HUNG'UN KENDİSİYLE KONUŞMAK İSTEDİĞİNİ SÖYLE
SENİ DİNLİYORUM Kİ-HUNG... BEN REİS MUGATTA'YIM!..
YAA!

BURAYA KÖTÜ BİR NİYETLE GELMEDİK, MUGATTA... BİZİMLE BİRLİKTE YEMEK YERSEN SEVİNİRİZ...
BEN KORSANLARLA YEMEK YEMEM.
KORSAN MI? BU İŞİ ÇOKTAN BIRAKTIM. ARTIK SİLAH YERİNE SADECE KAMERA KULLANIYORUM... HA! HA! HA!
ŞAKA YAPTIM. NİYE GÜLMÜYORSUN SERSEM HERİF?.
GÜL! YOKSA KULAKLARINI KESERİM.
OH... EVET ŞEF! ÇOK KOMİK HA! HA! HA!
ŞİMDİ İÇELİM DOSTUM. BANA YARDIM EDERSEN İYİ PARA ÖDERİM...
NASIL BİR YARDIM ?
KORSANLIĞI BIRAKTIKTAN SONRA FİLMCİLİĞE BAŞLADIM. ORMANDAKİ VAHŞİ HAYVANLARIN FİLMİNİ ÇEKİP PARA KAZANIYORUM...
BU YÜZDEN FİL MEZARLIĞINI BULMAK İSTİYORUM. BİR FİL ÖLECEĞİNİ ANLAYINCA O MEZARLIĞA GİDERMİŞ...

ORADA ÇEKECEĞİM FİLMİ SİNEMALARA SATACAĞIM..
BU İMKÂNSIZ Kİ-HUNG!.. ORMANDAKİ FİLLERİ RAHATSIZ ETMEK YASAKTIR...
KİM KOYMUŞ BU YASAĞI ?
GEL DE GÖSTEREYİM SANA...
BURASI FANTOM'UN ÜLKESİ... O BÖYLE İSTİYOR.
DEMEK ÖYLE ?!
İŞTE MUGATTA.. SÖYLE FANTOM'A Kİ-HUNG ONDAN KORKMUYOR...
TCHACK
O SIRADA ÇOCUKLAR ADASINDA...
GÖKYÜZÜ KARARIYOR NOAK BABA... FIRTINA ÇIKMADAN GERİ DÖNSEK İYİ OLACAK. HOŞÇA-KALIN!.
....
İYİ YOLCULUKLAR! ŞANSINIZ AÇIK OLSUN!
GERÇEKTEN AZ SONRA DENİZ KÖPÜRMEYE BAŞLAMIŞTI...
ŞEYTANIN RÜZGÂRI ÇOK YAKLAŞTI FANTOM...
EVET AZANDA! ÖYLE SANIYORUM Kİ YARIN KORKUNÇ BİR FIRTINA ÇIKACAK...

BİR SÜRE SONRA MORİ KÖYÜNDE...
KIYIDA BÜYÜK BİR GEMİ VAR FANTOM...
BELKİ FIRTINADAN KORUNMAK İÇİN GELMİŞTİR.
FAKAT...
BU, Kİ-HUNG'UN TEKNESİ. BİR ZAMANLAR KORSANLIK YAPTIĞINI DUY-MUŞTUM.
ARTIK VAHŞİ HAYVANLARIN FİLMİNİ ÇEKTİĞİNİ SÖYLEDİ...
...VE BİZDEN FİL MEZARLIĞININ YERİNİ GÖSTERME-MİZİ İSTEDİ...
NEE?
AMA KABUL ETMEDİK. O DA ADAMLA-RIYLA ORMANA GİTTİ...
ORAYI ASLA BULA-MAYA-CAK...
BEN BİLE NEREDE OLDU-ĞUNU BİLMİYORUM.
BELLİ OLMAZ FANTOM. JOLDO'YU PEŞİNE SALDIM...
Kİ-HUNG ÇOK KURNAZ ÖLÜMSÜZ RUH.!.
' ONLARI TAKİP ETTİM VE FİLLERİN PEŞİNE NASIL TAKILDIKLARINI GÖRDÜM... '
ŞU EN İRİLERİ İŞİMİZE YARAR...
O BÜYÜK FİLİ VURDULAR MI?
EVET... HEM DE TEK OKLA!

OK MUTLAKA ZEHİRLİYDİ. İRİ HAYVAN ÇILGIN GİBİ SAĞA SOLA SALDIRMAYA BAŞLAYINCA ORADAN KAÇTIM...
BU ARADA Kİ-HUNG'UN ADAMLARI DA BENİ GÖRDÜLER. HEMEN KÖYE DÖNDÜM VE MUGATTA'YA HER ŞEYİ ANLATTIM...
PANG
PANG
FİL ÖLMEK ÜZEREYSE MUTLAKA MEZARLIĞA GİDECEKTİR. Kİ-HUNG VE ADAMLARI ONU TAKİP EDERLERSE..
ONLARI DURDURMALIYIZ...
FAKAT NASIL, FANTOM? NEREDE OLDUĞUNU BİLE BİLMİYORUZ!
BİZE YOLU GÖSTERECEK BİRİ VAR...
BİZE YARDIM EDECEĞİNE EMİNİM.
SENİ ORMANIN KENARINA KADAR KAYIKLA GÖTÜRELİM, FANTOM...
..VE ERTESİ GÜN KARATAŞI MAĞARASININ YAKININDA...
ÖLÜMSÜZ RUH NE YAPIYOR, GURAN?!
JUMBO ADLI FİLİYLE KONUŞUYOR.

 Özüpek Ofset Basımevi - Cagaloglu Devamı Gelecek Sayıda

BİLMECE

BİLDİRMECE

	1	2	3	4	5	6	7	8
1				K	O			
2			K	A	Y	A		
3		K	A	M	A	R	A	
4	Y	A	S	A	■	■	M	T
5	A	L	İ	■		A	L	
6		E	D	İ	R	N	E	
7			E	S	L	D		
8				T	E			

SOLDAN SAĞA:1-Tersi ilkel bir silah.2-Büyük taş parçası.3-Gemi odası.4-Kanun ;Tersi Türk malının kısa yazılışı.5-Erkek adı;Şişman,eti fazla olan.6-Bir ilimiz.7-Hanım adı.8-Bir cetvel adı.

YUKARIDAN AŞAĞIYA:1-Tersi dünyamızın uydusu.2-Bir şehri korumak amacı ile yapılan yüksek duvarlar. 3-Eskiden beş beyitten aşağı olmayan çoğu büyükleri övmek için yazılan koşuk. 4-Kesici bir alet;İstanbul'un kısa yazılışı.5-İğne ile yapılan dantel;Tersi erkek adı. 6-Utanç duygusu ;Tersi yemin. 7-Tersi bir meyve. 8- Boru sesi.

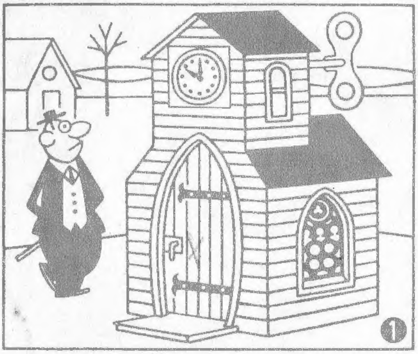

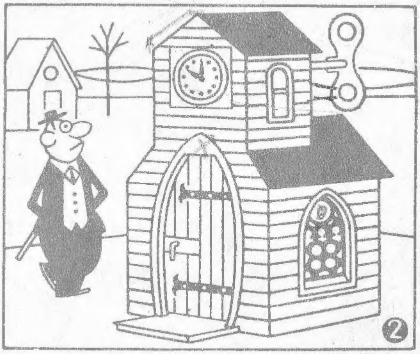

İki resim arasındaki 8 fark nedir?

Geçen haftaki bilmecenin çözümü

	1	2	3	4	5	6	7	8	9	10
1				N	A	M	E			
2		A	T	A	■	İ	S	İ	M	
3	İ	V	E	D	İ	■	K	L	A	S
4	S	A	R	İ	■	N	İ	K	L	İ
5		M	E	R	A	■	M	İ	T	
6				E	S	■	O			

Hepimizin mecmuası...
SÜPER KAHRAMAN
Zagor
HAFTALIK MECMUA
BÜLENT
ALMAYI
UNUTMAYIN...